Купить квартиру за 4 221 420 рублей на Курск, улица Энгельса, 115

Курская область, Курск, улица Энгельса, 115

4 221 420 Р
131 919Р за м^2

32.00 м^2	16.00 м^2	10 из 18
Общая	Кухня	Этаж

Арт.2463018. Успейте забронировать, пока действует скидка! Период акции ограничен! Стоимость квартиры указана со скидкой, ваша экономия составит 158,700 RUB. По всем вопросам звоните в офис продаж, мы вам все подробно расскажем! 1-комн. квартира от застройщика с первичной отделкой в ЖК Инстеп.Сити на 10 этаже. Общая площадь: 31.74 кв.м., жилая: 7.67 кв.м., площадь просторной кухни-столовой: 15.84 кв.м. Все окна выходят на одну сторону. В квартире один балкон, один совмещенный санузел. Высота потолков 2.64 м. Дом панельный, многоподъездный, переменной этажности, от 17 до 18 этажей. Квартира находится в 5-й секции высотой 17 этажей в корпусе 5. На этаже 11 квартир. В подъезде 1 пассажирский и 1 грузовой лифт. Окончание строительства - 4 квартал 2026 года. Оформление сделки по договору долевого участия. ЖК «Инстеп. Сити» – это крупный проект более, чем из 20 домов повышенной комфортности со своей инфраструктурой и уникальным благоустройством, расположенный в Сеймском районе на улице Энгельса. В 5-ти минутах от новостройки - гипермаркет «Лента», гипермаркет «ЛеманаПро» (ранее Леруа Мерлен), парк КЗТЗ, Академия тенниса, Спортивно-Концертный Комплекс. Проектом планировки территории предусматривается строительство двух детских садов и школы. В настоящее время сданы уже 4 новостройки ...

0 с 02.07.2025, обновлен 02.07.2025

Продавец: Офис продаж ЖК Инстеп.Сити

Телефон: +79092385079

Характеристики

Количество комнат	1	Этаж	10
Этажей всего	18	Площадь кухни	16.00 кв. м
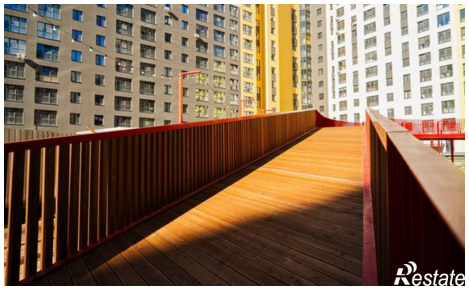
https://kurskaya-oblast.restate.ru/obj/prodazha-odnokomnatnoy-novostroiki-kursk-ulica-e-ngelsa-115-114503126/