Купить дачу, дом, коттедж за 14 000 000 рублей на Курск, Кавказская улица

Курская область, Курск, Кавказская улица

14 000 000 Р
90 909Р за м^2

154.00 м^2
Общая

Продается дом на участке 8 сот. (в собственности) + 2 сот. (в пользовании) с отличным ремонтом, со всеми центральными коммуникациями(в т. ч. Канализация)! Дом с отдельными входами на первый и мансардный этаж свой, въезд для автомобилей, навес, гараж, сарай. Во дворе летняя беседка, мангальная зона, навес, растут плодовые деревья. Отлично подойдет для проживания двух семей или сдачи в аренду. На первом этаже (78 кв. М.) расположены: зал и 3 спальни, кухня 10м2, с/у. На втором (мансардный, утепленный, всесезонное проживание 76 кв. М.) кухня-гостинная и 3 спальни, большая гардеробная комната, с/у раздельный. Дом не требует никаких вложений. Асфальтированная тихая улица. Рядом д/с и школа.

1 с 23.04.2025, обновлен 23.04.2025

Продавец: Собственник

Телефон: +79102716626

Характеристики

Этажей всего	2	Наличие водоснабжения	да
Наличие канализации	да	Наличие электроснабжения	да
Материал дома	кирпич	Площадь участка	8.0 сот

https://kurskaya-oblast.restate.ru/obj/prodazha-kottedzha-kursk-kavkazskaya-ulica-124828179/

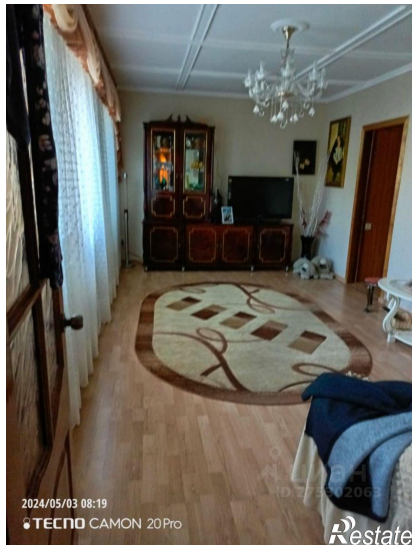

2024/05/03 08:20
TECNO CAMON 20Pro
Restate

2024/05/03 08:17
TECNO CAMON 20Pro
Restate