Купить квартиру за 5 950 000 рублей на ул Никитина, 4

Курская область, ул Никитина, 4

5 950 000 Р
91 538Р за м^2

65.00 м^2	10.00 м^2	2 из 10
Общая	Кухня	Этаж

Продается 2к светлая квартира в кирпичном доме по ул . Никитина 4, 65м2, 2/10 к/д. Отопление индивидуальное, вы сами контролируете тепло в квартире , всегда с горячей водой. С кухни выход на балкон, обшит, утеплен. в коридоре шкаф-купе и гардиробная. Мебель в кухне и ванной остается новым хозяевам.

0 с 31.05.2025, обновлен 31.05.2025

Продавец: Собственник

Телефон: +79102717528

Характеристики

Количество комнат	2	Тип дома	кирпичный
Этаж	2	Этажей всего	10
Площадь кухни	10.00 кв. м		

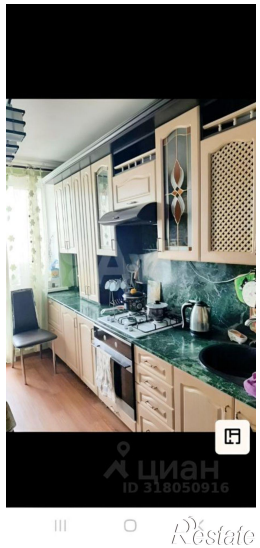
циан
ID 318050916

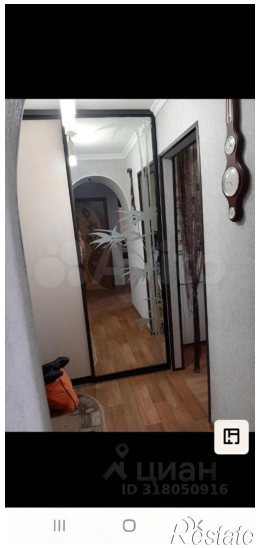
циан
ID 318050916

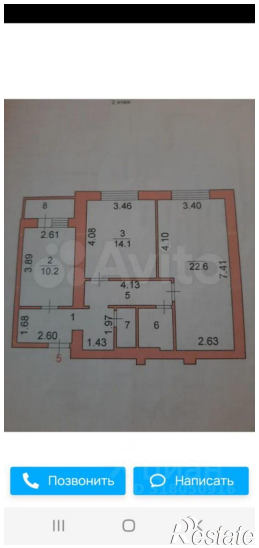
Позвонить
Написать