Купить квартиру за 6 000 000 рублей на Курск, улица Овечкина, д.5

Курская область, Курск, улица Овечкина, д.5

6 000 000 Р
130 435Р за м^2

46.00 м^2
Общая

3 из 5
Этаж

Продаётся отличная 2-к.квартира по адресу: улица Овечкина 5 в Курске. Квартира общей площадью 46.6 м на 3 этаже 5-этажного дома. Дом кирпичный 1984 года постройки расположен в районе Центр. В шаговой доступности продуктовые магазины и торговый центр, остановки транспорта, средняя образовательная школа и детский сад. Номер в базе: J12505

0 с 30.06.2025, обновлен 30.06.2025

Продавец: Собственник

Телефон: +79103119295

Характеристики
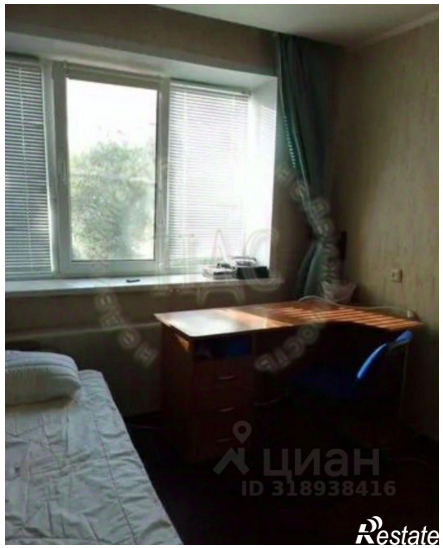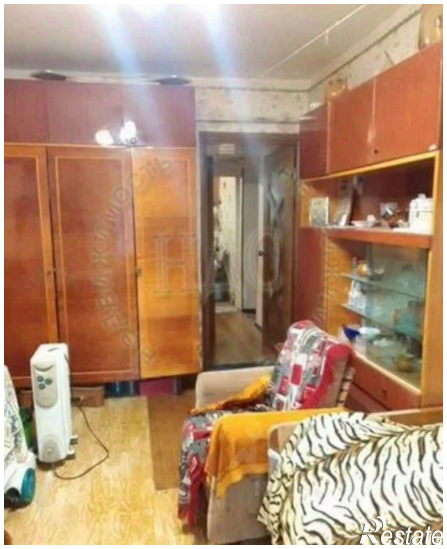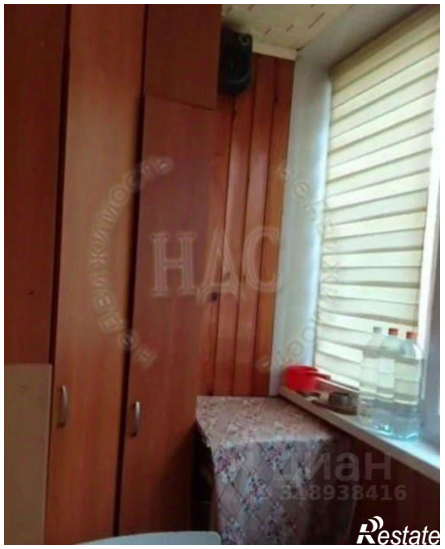
Количество комнат	2	Этаж	3
Этажей всего	5